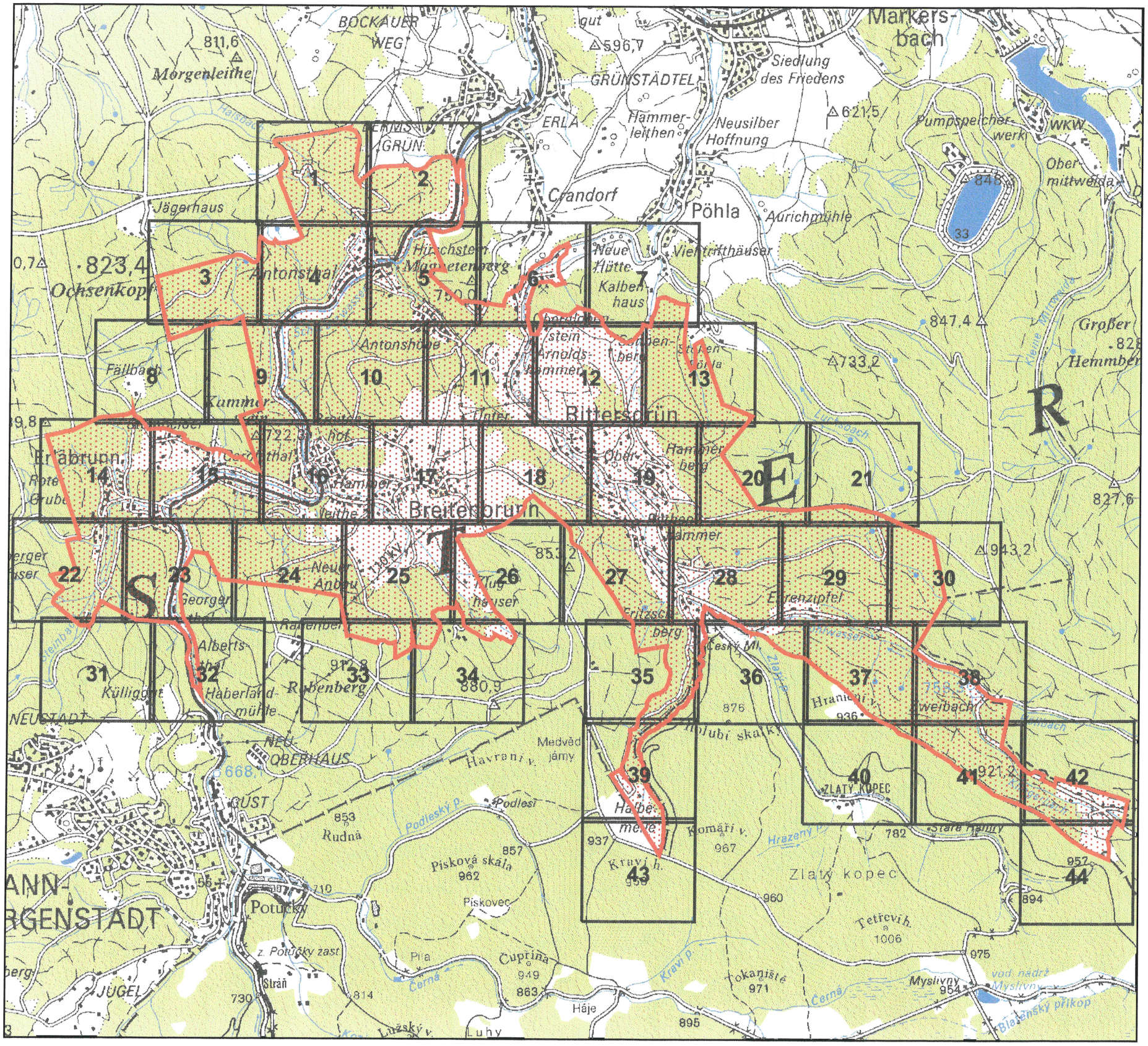

Legende

Geltungsbereich der Verordnung

1 Blattschnitt

Übersichtsplan Detailkarten

vom 22. Mai 2007

der Verordnung des

Regierungspräsidiums Chemnitz

zur Festsetzung des Hochwasserentstehungsgebietes

"Schwarzwasser - Teilgebiet Breitenbrunn"

vom 22. Mai 2007

Maßstab 1:50000

Anlage 2

Diese Karte ist Bestandteil der Verordnung des Regierungspräsidiums Chemnitz zur Festsetzung des Hochwasserentstehungsgebietes "Schwarzwasser - Teilgebiet Breitenbrunn" vom 22. Mai 2007

Noltze
Regierungspräsident

FREISTAAT SACHSEN
REGIERUNGSPRÄSIDIUM CHEMNITZ

Kartengrundlage: DTK100-V mit Erlaubnis des Landesvermessungsamtes Sachsen
Karteninhalt: Regierungspräsidium Chemnitz, Abteilung 6