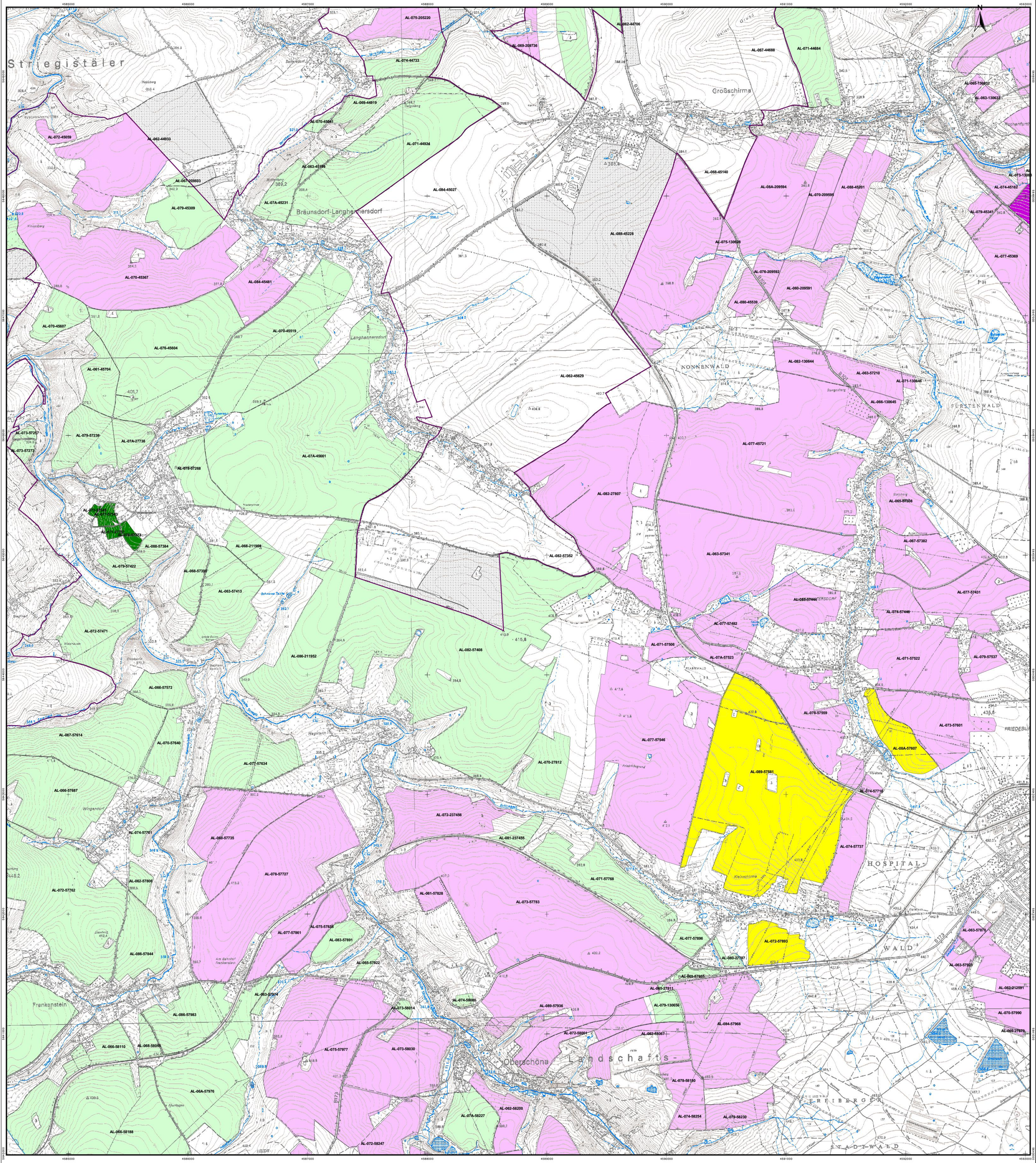

Legende

Die äußere Begrenzung des Gebietes mit flächenhaft schädlichen Bodenveränderungen ist an markante Geländemerkmale sowie an administrative Grenzen (Direktionsbezirk Chemnitz, Landkreis Mittelsachsen, Gemeindegrenzen) angepasst worden.

- Gebietsgrenze nach § 9 SächsABG
- Feldblock mit Bodennutzungskategorie Acker, Referenz 2009
- Feldblockanteil außerhalb Gebietsgrenze (Feldblöcke mit >10% Flächenanteil im Gebiet)

Klasse	Farbe	Bei Lebensmittelproduktion Vorerntеuntersuchung auf	Bei Futtermittelproduktion Vorerntеuntersuchung auf
1			
2			As
3		Cd	
4		Cd	As
5		Cd, Pb	Cd, Pb
6		Cd, Pb	Cd, Pb, As

Abkürzungserläuterung:

As Arsen
Cd Cadmium
Pb Blei

Blattschnittübersicht

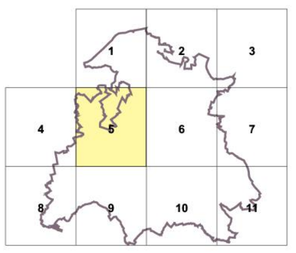

Bodenplanungsgebiet Raum Freiberg

Karte 6.6.3.5
Bewertungen für das Gebiet mit flächenhaft schädlichen Bodenveränderungen (Pfad Boden - Pflanze)

Detailkarte Acker - Futtermittel und Lebensmittel

Maßstab 1 : 10.000

200 0 200 400 600 800 1000 Meter

Herausgeber: Landesdirektion Chemnitz, Abteilung Umweltschutz
Rechtsgrundlage: § 9 SächsABG

Erstellt durch ARCADIS CONSULT GMBH, Stand 30.05.2009

Grundlagen: DTK10-V, © Landesvermessungsamt Sachsen 2007; Digitales Feldblockkataster, Sächsische Informationsdienste
Änderungen und thematische Ergänzungen durch den Herausgeber.
Jede weitere Vervielfältigung bedarf der Erlaubnis des Staatsbetriebes Geobasisinformation und Vermessung Sachsen und des Herausgebers.

K:\2008\1511_119_08\GIS\tng_fg_2009-08.apr... Profitpg_figure#6635.pdf