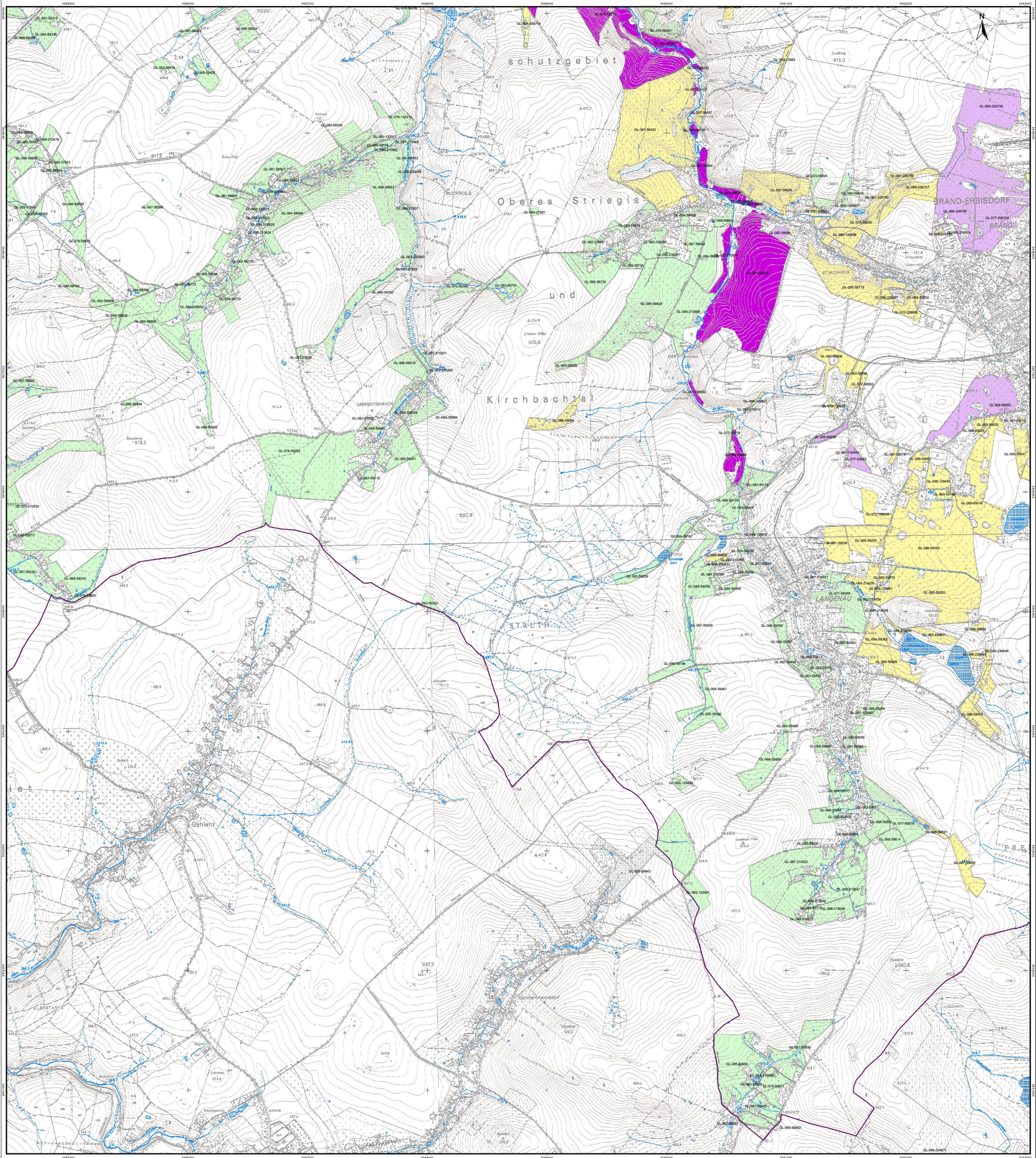
Oberes Striegis- und Kirchbachtal
schutzgebiet
BRAND-ERBISDORF
LANGENAU
STRUTH
Gahlenz
Kleinhartmannsdorf
SILBERTANNE
LANDHAIN
ST MICHAELIS
BUCHHOLZ
OBERREICHENBACH
Rauenberg 518,2
Lindaer Höhe 505,5
Geiersberg 479,3
Zieunicht 580,5
Ziegenberg 472,2
Galgenberg 520,8
Kahlen Feld
Eisenberg
Sandberg
Ziegenb.
Kalkofen
Kolonie
Waldsiedlung
Gahlenz
Langenauer Höhe
Schwarzer Teich
Grundbach
Kirchbach
Striegis
Sch.-ter Bach
Buchholzer Bach
Langenauer Bach
Landhainer Bach
Frauenbach
Bahnhof
Kirche
Pfarrh.
Schule
Gasth.
Sägew.
Schacht
Turm
Mühle
Teich
Fischt.
Kläranl.
Friedhof
Sportpl.
Steinbr.
Kiesgr.
Deponie
Halde
Bunker
Tunnel
Brücke
Damm
Durchl.
Wehr
Quelle
Graben
Weg
Straße
Bahn
Fußweg
Feldweg
Waldweg
Hochsp.
Fernsp.
Rohrl.
Gebäude
Wald
Gehölz
Busch
Hecke
Obstb.
Acker
Grünl.
Wiese
Weide
Garten
Park
Friedh.
Sportpl.
Spielpl.
Campingpl.
Ruine
Denkmal
Aussichtsturm
Kapelle
Kirche
Schloss
Burg
Leuchtturm
Windkraftanlage
Funkmast
Antenne
Radarstation
Wasserturm
Wasserwerk
Umspannwerk
Transformator
Schornstein
Gasometer
Tank
Pumpe
Ventil
Schieber
Hydrant
Brunnen