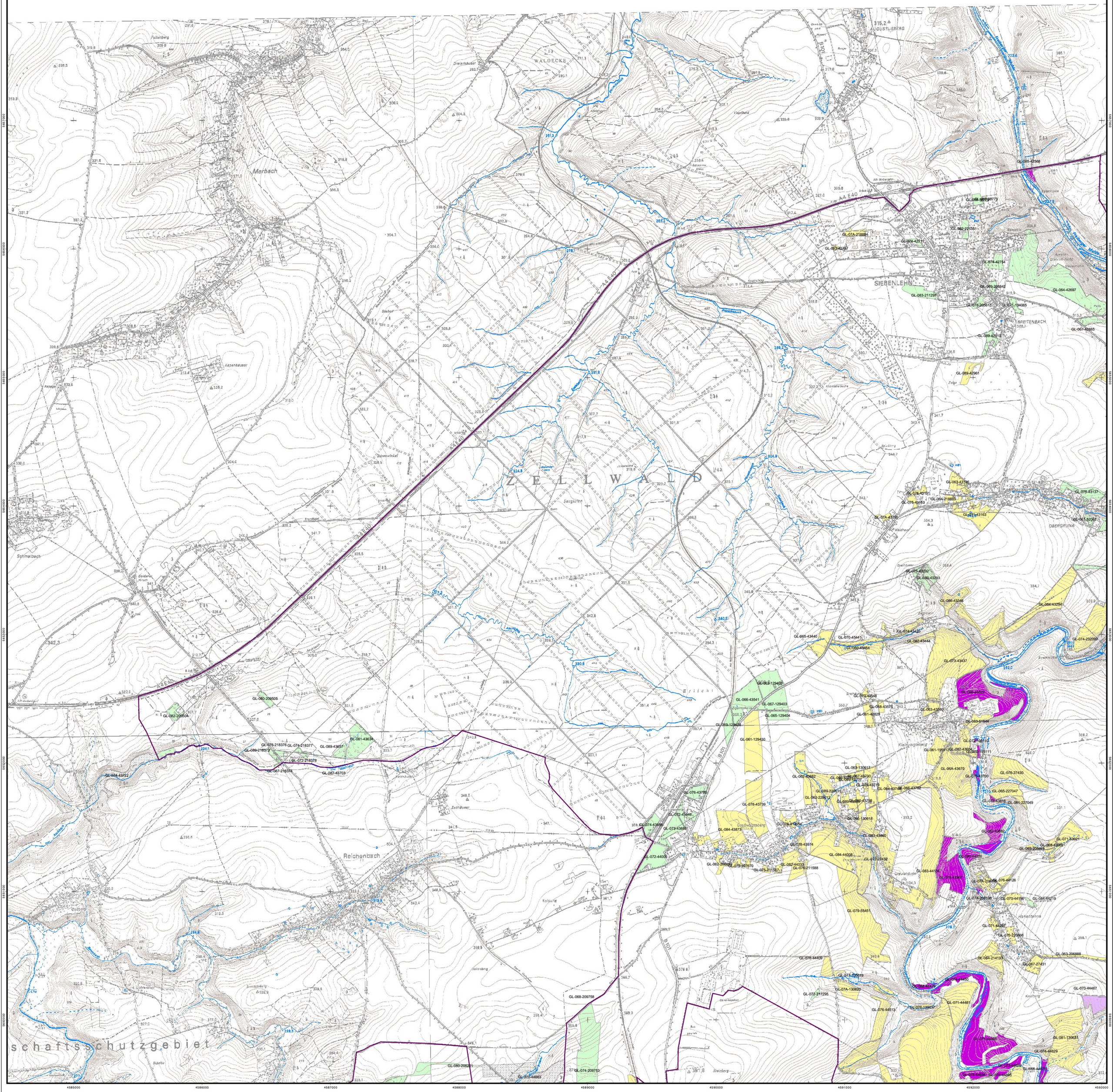

Legende

Die äußere Begrenzung des Gebietes mit flächenhaft schädlichen Bodenveränderungen ist an markante Geländemerkmale sowie an administrative Grenzen (Direktionsbezirk Chemnitz, Landkreis Mittelsachsen, Gemeindegrenzen) angepasst worden.

- Gebietsgrenze nach § 9 SächsABG
- Feldblock mit Bodennutzungskategorie Grünland, Referenz 2009
- Feldblockanteil außerhalb Gebietsgrenze (Feldblöcke mit >10% Flächenanteil im Gebiet)

Klasse	Farbe	Vorerntеuntersuchung auf
1		Vorernteuntersuchung nicht erforderlich
2		As
3		Cd
4		Pb
5		As, Pb
6		As, Cd
7		Cd, Pb
8		As, Cd, Pb

Abkürzungserläuterung:

As Arsen
Cd Cadmium
Pb Blei

Blattschnittübersicht

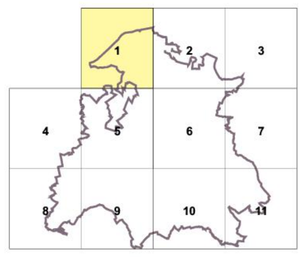

Bodenplanungsgebiet Raum Freiberg

Karte 6.5.3.1
Bewertungen für das Gebiet mit flächenhaft schädlichen Bodenveränderungen (Pfad Boden - Pflanze)

Detailkarte Grünland

Maßstab 1 : 10.000

200 0 200 400 600 800 1000 Meter

Herausgeber: Landesdirektion Chemnitz, Abteilung Umweltschutz
Rechtsgrundlage: § 9 SächsABG

Erstellt durch ARCADIS CONSULT GMBH, Stand 30.05.2009

Grundlagen: DTK10-V, © Landesvermessungsamt Sachsen 2007; Digitales Feldblockkataster, Sächsische Informationsdienste
Änderungen und thematische Ergänzungen durch den Herausgeber.
Jede weitere Vervielfältigung bedarf der Erlaubnis des Staatsbetriebes Geobasisinformation und Vermessung Sachsen und des Herausgebers.

G:\2008\1511_119_08\GIS\bog_fg_2009-08.apr,... Plot\bpg_fg(a4l5531.pdf