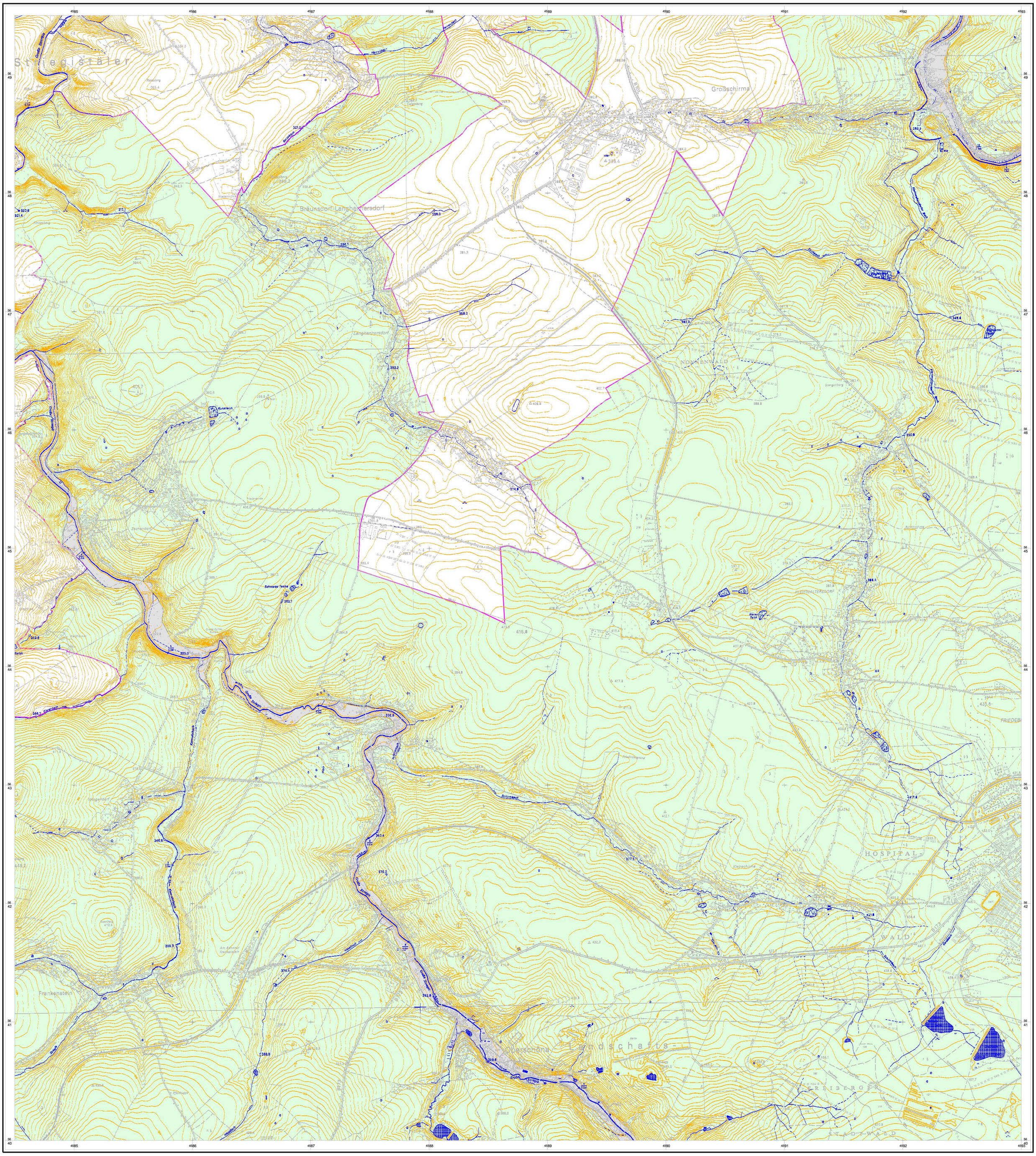

Die äußere Begrenzung des Gebietes mit flächenhaft schädlichen Bodenveränderungen ist an markante Geländemerkmale sowie an administrative Grenzen (RP C, Grenze LK Freiberg, Gemeindegrenzen) angepasst worden.

	BW95	BW50	BW5
As	900	450	250
Cd	150	100	65

	2xPW	PW
Pb	2000	1000

Alle Angaben in mg/kg

Legende

- Gebiet nach § 9 SächsABG
- Kreisgrenze Freiberg
- belasteter Auenbereich, keine Beurteilungswerte
- As < BW5 und Cd < BW5 und Pb < PW
- As < BW50 und Cd < BW50 und Pb < PW und (As >= BW05 oder Cd >= BW05)
- As < BW95 und Cd < BW95 und Pb < 2xPW und (As >= BW50 oder Cd >= BW50 oder Pb >= PW)
- As >= BW95 oder Cd >= BW95 oder Pb >= 2xPW

Blattschnittübersicht

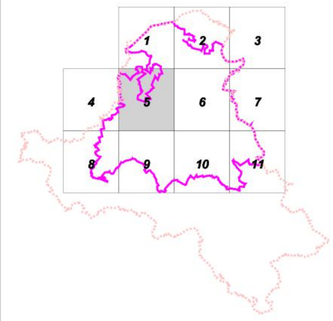

Bodenplanungsgebiet Raum Freiberg

Karte 6.3.5:
Beurteilungswerte für das Gebiet mit flächenhaft schädlichen Bodenveränderungen 1 : 10 000

Gemeinsame Klassifizierung der As- und Cd-Gehalte nach den Beurteilungswerten Park- und Freizeitanlagen sowie der Pb-Gehalte nach den einfachen und doppelten Prüfwerten Park- und Freizeitanlagen

200 0 200 400 600 800 1000 Meter

Herausgeber: Regierungspräsidium Chemnitz,
Abteilung Umwelt, Umweltfachbereich

Rechtsgrundlage: § 9 SächsABG

Erstellt durch Ingenieurbüro Consultants GmbH, Stand 31.10.2005

Herausgeber: Regierungspräsidium Chemnitz, Abteilung Umwelt, Umweltfachbereich
Grundlage: Topografische Karte 1 : 10 000 mit Erlaubnis
des Landesvermessungsamtes Sachsen; Erlaubnis-Nr.: 103-B.
Änderungen und thematische Ergänzungen durch den Herausgeber.
Jede weitere Vervielfältigung bedarf der Erlaubnis
des Landesvermessungsamtes Sachsen und des Herausgebers.