LANDESAMT
FÜR STRASSENBAU
UND VERKEHR

Freistaat
SACHSEN

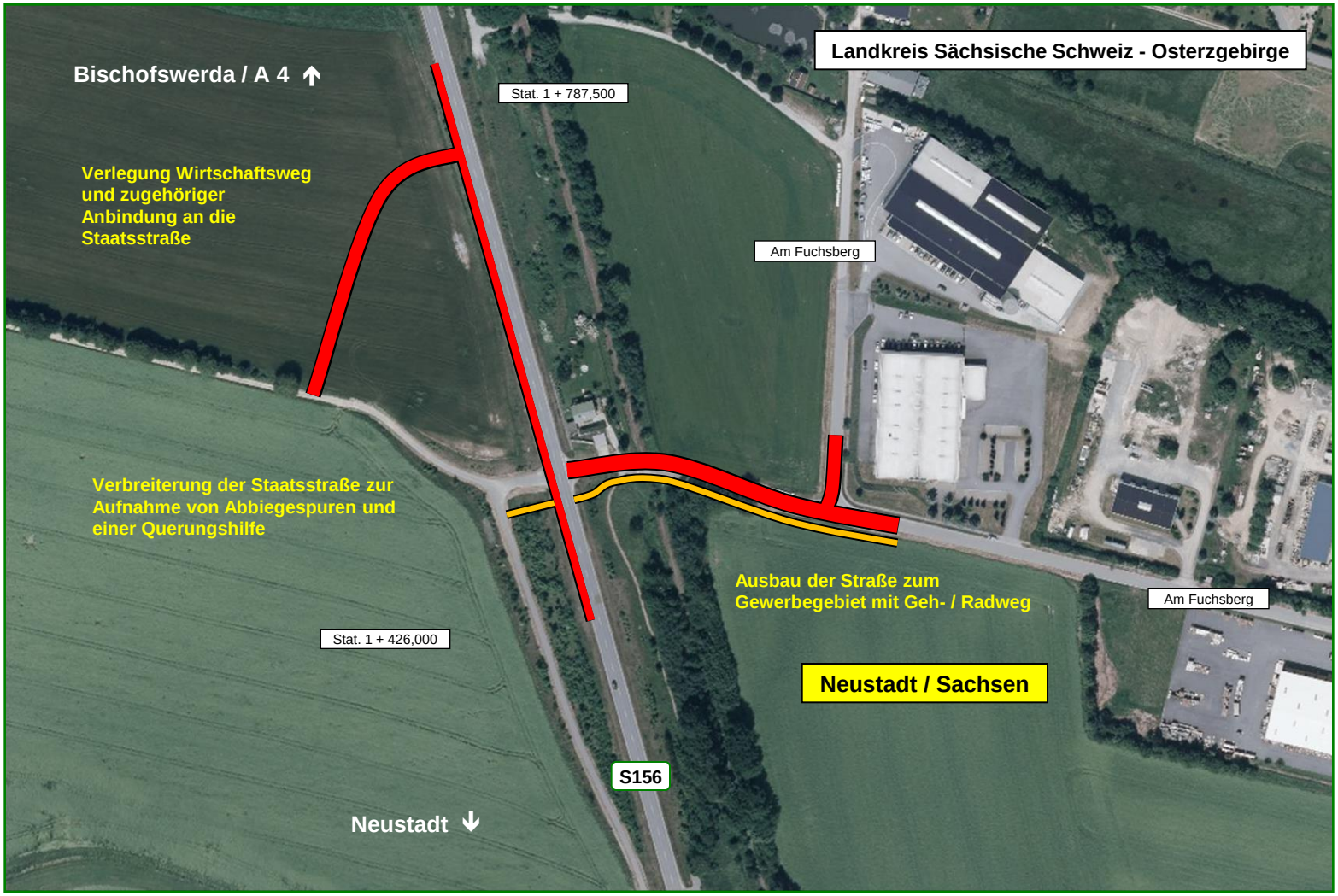

Staatsstraße S 156 - Ortsumgehung Berthelsdorf

Luftbildaufnahme mit Bahnübergang Am Fuchsberg